

**VALSTYBĖS ĮMONĖ VALSTYBINIŲ MIŠKŲ URĖDIJA**

Nacionalinei žemės tarnybai prie Žemės
ūkio ministerijos
El. p.: nzt@nzt.lt

2022-06-03 Nr. 8.7-S(E)-700

Kopija:
Lietuvos Respublikos aplinkos
ministerijai
per E. pristatymo sistemą

Alytaus miesto savivaldybei
El.p. info@alytus.lt

DĖL VALSTYBINĖS ŽEMĖS PATIKĖJIMO TEISĖS PABAIGIMO

Valstybės įmonė Valstybinių miškų urėdija (toliau – Miškų urėdija) išnagrinėjo Alytaus savivaldybės 2022-02-21 raštu Nr. SD-1550 (6.17E) „Dėl VĮ Valstybinių miškų urėdijos valdomų žemės sklypų, kadastro Nr. 1101/0031:342 ir 1101/0031:343, Alytuje perdavimo Alytaus miesto savivaldybei valdyti, naudoti ir disponuoti patikėjimo teise“ pateiktą prašymą raštiškai atsisakyti patikėjimo teise valdyti, naudoti ir disponuoti pirmiau minėtus žemės sklypus, kurie yra reikalingi Nacionalinei žemės tarnybai prie Žemės ūkio ministerijos teikiant Vyriausybės nutarimo projektą Lietuvos Respublikos aplinkos ministerijai dėl pirmiau minėtų žemės sklypų patikėjimo teisės pasibaigimo urėdijai ir perdavimo Alytaus miesto savivaldybei.

Atsižvelgiant į tai, kad Lietuvos Respublikos Vyriausybės 2021 m. lapkričio 3 d. nutarimu Nr. 909 „Dėl Lietuvos Respublikos Vyriausybės 1997 m. spalio 23 d. nutarimo Nr. 1154 „Dėl Valstybinės reikšmės miškų plotų patvirtinimo“ pakeitimo“, buvo patikslinti Alytaus miesto savivaldybėje esančių valstybinės reikšmės miškų plotai išbraukiant iš jų Prienų regioninio padalinio Dzirmiškių girininkijos 726 kvartalo 16d, 20d, 23d sklypuose esančius miškus, patenkančius į miško žemės sklypus kadastro Nr. 1101/0031:342 ir 1101/0031:343, Miškų urėdija neprieštaruoja, kad būtų pabaigta patikėjimo teisė į miško žemės sklypą kadastrinis Nr. 1101/0031:342, 0,0823 ha ploto ir miško žemės sklypą kadastrinis Nr. 1101/0031:343, 0,9935 ha ploto.

PRIDEDAMA.

1. Žemės sklypo kadastro Nr. 1101/0031:342 Nekilnojamojo turto registro duomenų bazės išrašas ir sklypo planas, 4 lapai.
2. Žemės sklypo kadastro Nr. 1101/0031:343 Nekilnojamojo turto registro duomenų bazės išrašas ir sklypo planas, 4 lapai.
3. Alytaus savivaldybės 2022-02-21 raštu Nr. SD-1550 (6.17E) „Dėl VĮ Valstybinių miškų urėdijos valdomų žemės sklypų, kadastro Nr. 1101/0031:342 ir 1101/0031:343, Alytuje perdavimo Alytaus miesto savivaldybei valdyti, naudoti ir disponuoti patikėjimo teise“, 2 lapai.

Generalinis direktorius

Valdas Kaubrė

D. Stonis, tel. +370 614 61330, el.p. darius.stonis@vnu.lt



NEKILNOJAMOJO TURTO REGISTRO CENTRINIO DUOMENŲ BANKO IŠRAŠAS

2016-01-06 09:54:09

1. Nekilnojamojo turto registre [registruotas turtas:

Registro Nr.: 44/2027929
 Registro tipas: Žemės sklypas
 Sudarymo data: 2016-01-05
 Teritorija: Alytaus m. sav., Alytaus m. sav. teritorija
 Registro tvarkytojas: Valstybės įmonės Registrų centro Alytaus filialas

2. Nekilnojamieji daiktai:

2.1. Žemės sklypas
 Unikalus daikto numeris: 4400-3925-1155
 Žemės sklypo kadastro numeris ir kadastro
 vietovės pavadinimas: 1101/0031:342 Alytaus m. k.v.
 Daikto pagrindinė naudojimo paskirtis: Miškų ūkio
 Žemės sklypo naudojimo būdas: Rekreacinių miškų sklypai
 Statusas: Suformuotas padalijus daiktą
 Daikto istorinė kilmė: Gautas padalijus daiktą, unikalus daikto numeris 4400-2117-0218
 Žemės sklypo plotas: 0.0823 ha
 Miško žemės plotas: 0.0823 ha
 Žemės ūkio naudmenų našumo balas: 40.0
 Matavimų tipas: Žemės sklypas suformuotas atliekant kadastrinius matavimus
 Indeksuota žemės sklypo vertė: 16 Eur
 Indeksuota miško vertė: 16 Eur
 Žemės sklypo vertė: 10 Eur
 Miško žemės ir medynų vertė: 10 Eur
 Vidutinė rinkos vertė: 41 Eur
 Vidutinės rinkos vertės nustatymo data: 2015-07-08
 Vidutinės rinkos vertės nustatymo būdas: Masinis vertinimas
 Kadastro duomenų nustatymo data: 2015-07-08

3. Daikto priklausiniai iš kito registro: įrašų nėra

4. Nuosavybė:

4.1. Nuosavybės teisė
 Savininkas: LIETUVOS RESPUBLIKA, a.k. 111105555
 Daiktas: žemės sklypas Nr. 4400-3925-1155, aprašytas p. 2.1.
 [registravimo pagrindas: 2010-11-10 Nacionalinės žemės tarnybos teritorinio
 žemėtvarkos skyriaus vedėjo įsakymas Nr. Ž2-363-(1.1.)
 2015-11-23 Nacionalinės žemės tarnybos teritorinio skyriaus
 vedėjo sprendimas Nr. 2SK-2201-(14.2.110.)
 [rašas galioja: Nuo 2016-01-06

5. Valstybės ir savivaldybių žemės patikėjimo teisė:

5.1. Valstybinės žemės patikėjimo teisė
 Patikėtinis: Valstybės įmonė Alytaus miškų urėdija, a.k. 191800857
 Daiktas: žemės sklypas Nr. 4400-3925-1155, aprašytas p. 2.1.
 [registravimo pagrindas: 2011-03-02 Nacionalinės žemės tarnybos teritorinio
 žemėtvarkos skyriaus vedėjo įsakymas Nr. 2VJ-(14.2.2.)-305
 2011-03-17 Priėmimo - perdavimo aktas Nr. 13-(14.2.86.)-2MŽP
 2015-11-23 Nacionalinės žemės tarnybos teritorinio skyriaus
 vedėjo sprendimas Nr. 2SK-2201-(14.2.110.)
 [rašas galioja: Nuo 2016-01-06

6. Kitos daiktinės teisės : įrašų nėra

7. Juridiniai faktai: įrašų nėra

8. Žymos: įrašų nėra

9. Specialiosios žemės ir miško naudojimo sąlygos:

9.1. XXIX. Paviršinio vandens telkinių apsaugos zonos
 Daiktas: žemės sklypas Nr. 4400-3925-1155, aprašytas p. 2.1.

[registravimo pagrindas: 2015-07-08 Nekilnojamojo daikto kadastro duomenų byla
2015-11-23 Nacionalinės žemės tarnybos teritorinio skyriaus
vedėjo sprendimas Nr. 2SK-2201-(14.2.110.)

Plotas: 0.0823 ha

[rašas galioja: Nuo 2016-01-05

9.2.

XXXIII. Rekreacinės teritorijos

Daiktas: žemės sklypas Nr. 4400-3925-1155, aprašytas p. 2.1.

[registravimo pagrindas: 2015-07-08 Nekilnojamojo daikto kadastro duomenų byla
2015-11-23 Nacionalinės žemės tarnybos teritorinio skyriaus
vedėjo sprendimas Nr. 2SK-2201-(14.2.110.)

Plotas: 0.0823 ha

[rašas galioja: Nuo 2016-01-05

9.3.

XXVI. Miško naudojimo apribojimai

Daiktas: žemės sklypas Nr. 4400-3925-1155, aprašytas p. 2.1.

[registravimo pagrindas: 2015-07-08 Nekilnojamojo daikto kadastro duomenų byla
2015-11-23 Nacionalinės žemės tarnybos teritorinio skyriaus
vedėjo sprendimas Nr. 2SK-2201-(14.2.110.)

Plotas: 0.0823 ha

[rašas galioja: Nuo 2016-01-05

9.4.

XIV. Gamybinių ir komunalinių objektų sanitarinės apsaugos ir
taršos poveikio zonos

Daiktas: žemės sklypas Nr. 4400-3925-1155, aprašytas p. 2.1.

[registravimo pagrindas: 2015-07-08 Nekilnojamojo daikto kadastro duomenų byla
2015-11-23 Nacionalinės žemės tarnybos teritorinio skyriaus
vedėjo sprendimas Nr. 2SK-2201-(14.2.110.)

Plotas: 0.0378 ha

[rašas galioja: Nuo 2016-01-05

9.5.

VI. Elektros linijų apsaugos zonos

Daiktas: žemės sklypas Nr. 4400-3925-1155, aprašytas p. 2.1.

[registravimo pagrindas: 2015-07-08 Nekilnojamojo daikto kadastro duomenų byla
2015-11-23 Nacionalinės žemės tarnybos teritorinio skyriaus
vedėjo sprendimas Nr. 2SK-2201-(14.2.110.)

Plotas: 0.0378 ha

[rašas galioja: Nuo 2016-01-05

10. Daikto registravimas ir kadastro žymos:

10.1.

Kadastrinius matavimus atliko (kadastro žyma)

UAB "Inreal GEO", a.k. 302604810

Daiktas: žemės sklypas Nr. 4400-3925-1155, aprašytas p. 2.1.

[registravimo pagrindas: 2015-07-08 Nekilnojamojo daikto kadastro duomenų byla
Kvalifikacijos pažymėjimas Nr. 2M-M-1239

[rašas galioja: Nuo 2016-01-05

10.2.

Suformuotas naujas (daikto registravimas)

Daiktas: žemės sklypas Nr. 4400-3925-1155, aprašytas p. 2.1.

[registravimo pagrindas: 2015-07-08 Nekilnojamojo daikto kadastro duomenų byla
2015-11-23 Nacionalinės žemės tarnybos teritorinio skyriaus
vedėjo sprendimas Nr. 2SK-2201-(14.2.110.)

[rašas galioja: Nuo 2016-01-05

11. Registro pastabos ir nuorodos: įrašų nėra

12. Kita informacija: įrašų nėra

13. Informacija apie duomenų sandoriui tikslinimą: įrašų nėra

2016-01-06 09:54:09

Dokumentą atspausdino
Registratore



RŪTA
PETKEVIČIENĖ



ŽEMĖS SKLYPO PLANAS M 1:500

Sklypo plotas 823 m²

6028000.00
504250.00

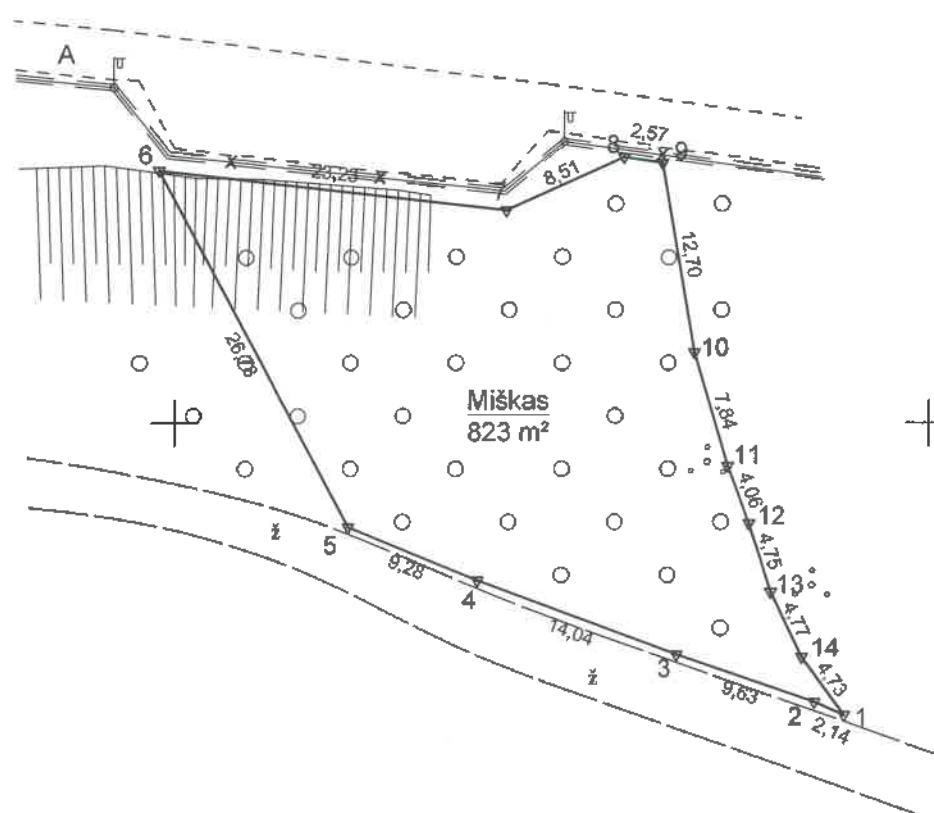

6027950.00
504300.00



SUTARTINIAI ŽENKLAI:

- ▼ žemės sklypo pastovūs riboženkliai
- žemės sklypo laikini riboženkliai

Tikslinant žemės sklypo kadastro duomenis inžineriniai tinklai buvo kartografuojami bei žymimi vadovaujantis Alytaus miesto georeferencine duomenų baze

Kadastrų:	vieta:	Alytaus miesto				blokas				sklypas		
Žemės sklypo kadastrų Nr.		1	1	0	1	0	0	3	1	3	4	2

Gatvė, namo Nr.	
Kaimas (miestelis)	
Seniūnija	
Miestas (rajonas)	Alytaus m.
Apskritis	Alytaus

Gretimybė	Gretimų žemės sklypo kadastrų Nr.	Pastabos
1-2-3-4-5		Skl.Nr.3 detalizajame plane
5-6		Skl.Nr.2 detalizajame plane
6-7-8-9	1101/7001:0001	12 m. pločio kelias
9-10-...-14-1		Skl.Nr.3 detalizajame plane

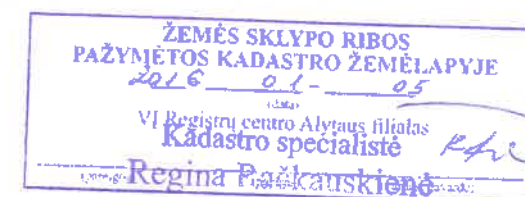

Su paženklinimais vietovėje žemės sklypo ribomis, aprašytomis 2015... m. liepos mėn. 8 d. žemės sklypo paženklinimo-parodymo akte, ir nustatytu plotu sutinku:
Žemės savininkas (naudotojas):

Lietuvos Respublika
(vardas, pavardė) (parašas) (data) 2015.08.19

Nacionalinės žemės tarnybos prie Žemės ūkio ministerijos
Alytaus skyrius
Patikrino: Gražina Kaminskienė (parašas) (data) 2015.08.11
Suderino: (pareigos) (parašas) (vardas, pavardė) (data) A.V.
Nacionalinės žemės tarnybos prie Žemės ūkio ministerijos
Alytaus skyriaus
vedėja (parašas) (data) 2015.08.11

Verkių g.39-201, Vilnius, Tel./faks.:+370 5 2790258, Įm.k. 302604810			
Pareigos	Parašas	Vardas, pavardė	Data
Vilniaus Skyriaus vadovas		Danielius Ditauskas	2015-07-08
Inžinierė-geodezistė		Lina Baciūtė	2015-07-08

ŽEMĖS SKLYPO PLANAS M 1:500

Sklypo plotas 823 m²

Žemės sklypo kadastro Nr. 1 1 0 1 0 0 3 1

KOORDINAČIŲ ŽINIARAŠTIS

Koordinatinių sistema LKS-94							
Taško Nr.	Kodas	X	Y	Taško Nr.	Kodas	X	Y
1	R	6027930.73	504294.38				
2	R	6027931.60	504292.43				
3	R	6027934.74	504283.33				
4	R	6027939.63	504270.17				
5	R	6027943.15	504261.58				
6	R	6027966.74	504248.91				
7	R	6027964.10	504271.99				
8	R	6027967.62	504279.74				
9	R	6027967.23	504282.28				
10	R	6027954.71	504284.43				
11	R	6027947.19	504286.66				
12	R	6027943.39	504288.10				
13	R	6027938.86	504289.54				
14	R	6027934.56	504291.60				
SKLYPO CENTRO KOORDINATĖS							
Koordinatinių sistema		Koordinatės X/Y		Planšeto nomenklatūra			
Valstybinė LKS-1994		X=6027949.17 Y=504271.65		60/25-0178			
Žiniaraštį sudarė		Lina Baciūtė (Nr.2M-M-1239)		2015-07-08			
		(parašas)		(data)			

Ištrauka iš Lietuvos Administracinių teisių pažeidimų kodekso:

47 straipsnis. Pastovių žemėnaudos riboženklų sunaikinimas arba gadinimas - užtraukia baudą nuo septyniasdešimt dviejų iki šimto keturiasdešimt keturių eurų.

Duomenys apie žemės naudojimo apribojimus

Eil. Nr.	Kodas	Apribojimai	Plotas, m ²
1	2	3	4
1	6	VI. Elektros linijų apsaugos zonos	4
2	14	XIV. Gamybinių ir komunalinių objektų sanitarinės apsaugos ir taršos poveikio zonos	378
3	26	XXVI. Miško naudojimo apribojimai	823
4	33	XXXIII. Rekreacinės teritorijos	823
5	63	XXIX. Paviršinio vandens telkinių apsaugos zonos ir pakrantės apsaugos juostos	823

Servitutas

Eil. Nr.	Kodas	Servituto rūšis	Plotas, m ²
-	-	-	-
-	-	-	-
-	-	-	-
-	-	-	-



NEKILNOJAMOJO TURTO REGISTRO CENTRINIO DUOMENŲ BANKO IŠRAŠAS

2016-01-06 09:50:45

1. Nekilnojamojo turto registre įregistruotas turtas:

Registro Nr.: 44/2027930
 Registro tipas: Žemės sklypas
 Sudarymo data: 2016-01-05
 Teritorija: Alytaus m. sav., Alytaus m. sav. teritorija
 Registro tvarkytojas: Valstybės įmonės Registrų centro Alytaus filialas

2. Nekilnojamieji daiktai:

2.1. Žemės sklypas
 Unikalus daikto numeris: 4400-3925-0814
 Žemės sklypo kadastro numeris ir kadastro
 vietovės pavadinimas: 1101/0031:343 Alytaus m. k.v.
 Daikto pagrindinė naudojimo paskirtis: Miškų ūkio
 Žemės sklypo naudojimo būdas: Rekreacinių miškų sklypai
 Statusas: Suformuotas padalijus daiktą
 Daikto istorinė kilmė: Gautas padalijus daiktą, unikalus daikto numeris 4400-2117-0218
 Žemės sklypo plotas: 0.9935 ha
 Miško žemės plotas: 0.9935 ha
 Žemės ūkio naudmenų našumo balas: 40.0
 Matavimų tipas: Žemės sklypas suformuotas atliekant kadastrinius matavimus
 Indeksuota žemės sklypo vertė: 3662 Eur
 Indeksuota miško vertė: 3662 Eur
 Indeksuota miško medynų vertė: 3490 Eur
 Žemės sklypo vertė: 835 Eur
 Miško žemės ir medynų vertė: 835 Eur
 Miško medynų vertė: 727 Eur
 Vidutinė rinkos vertė: 3980 Eur
 Vidutinės rinkos vertės nustatymo data: 2015-07-08
 Vidutinės rinkos vertės nustatymo būdas: Masinis vertinimas
 Kadastro duomenų nustatymo data: 2015-07-08

3. Daikto priklausiniai iš kito registro: įrašų nėra

4. Nuosavybė:

4.1. Nuosavybės teisė
 Savininkas: LIETUVOS RESPUBLIKA, a.k. 111105555
 Daiktas: žemės sklypas Nr. 4400-3925-0814, aprašytas p. 2.1.
 Įregistravimo pagrindas: 2010-11-10 Nacionalinės žemės tarnybos teritorinio
 žemėtvarkos skyriaus vedėjo įsakymas Nr. Ž2-363-(1.1.)
 2015-11-23 Nacionalinės žemės tarnybos teritorinio skyriaus
 vedėjo sprendimas Nr. 2SK-2201-(14.2.110.)
 Įrašas galioja: Nuo 2016-01-06

5. Valstybės ir savivaldybių žemės patikėjimo teisė:

5.1. Valstybinės žemės patikėjimo teisė
 Patikėtinis: Valstybės įmonė Alytaus miškų urėdija, a.k. 191800857
 Daiktas: žemės sklypas Nr. 4400-3925-0814, aprašytas p. 2.1.
 Įregistravimo pagrindas: 2011-03-02 Nacionalinės žemės tarnybos teritorinio
 žemėtvarkos skyriaus vedėjo įsakymas Nr. 2V-(14.2.2.)-305
 2011-03-17 Priėmimo - perdavimo aktas Nr. 13-(14.2.86.)-2MŽP
 2015-11-23 Nacionalinės žemės tarnybos teritorinio skyriaus
 vedėjo sprendimas Nr. 2SK-2201-(14.2.110.)
 Įrašas galioja: Nuo 2016-01-06

6. Kitos daiktinės teisės : įrašų nėra

7. Juridiniai faktai: įrašų nėra

8. Žymos: įrašų nėra

9. Specialiosios žemės ir miško naudojimo sąlygos:

- 9.1. **XXVI. Miško naudojimo apribojimai**
 Daiktas: žemės sklypas Nr. 4400-3925-0814, aprašytas p. 2.1.
 [registravimo pagrindas: 2015-07-08 Nekilnojamojo daikto kadastro duomenų byla
 2015-11-23 Nacionalinės žemės tarnybos teritorinio skyriaus
 vedėjo sprendimas Nr. 2SK-2201-(14.2.110.)
 Plotas: 0.9935 ha
 [rašas galioja: Nuo 2016-01-05
- 9.2. **XXIX. Paviršinio vandens telkinių pakrantės apsaugos juostos**
 Daiktas: žemės sklypas Nr. 4400-3925-0814, aprašytas p. 2.1.
 [registravimo pagrindas: 2015-07-08 Nekilnojamojo daikto kadastro duomenų byla
 2015-11-23 Nacionalinės žemės tarnybos teritorinio skyriaus
 vedėjo sprendimas Nr. 2SK-2201-(14.2.110.)
 Plotas: 0.1101 ha
 [rašas galioja: Nuo 2016-01-05
- 9.3. **XXIX. Paviršinio vandens telkinių apsaugos zonos**
 Daiktas: žemės sklypas Nr. 4400-3925-0814, aprašytas p. 2.1.
 [registravimo pagrindas: 2015-07-08 Nekilnojamojo daikto kadastro duomenų byla
 2015-11-23 Nacionalinės žemės tarnybos teritorinio skyriaus
 vedėjo sprendimas Nr. 2SK-2201-(14.2.110.)
 Plotas: 0.9935 ha
 [rašas galioja: Nuo 2016-01-05
- 9.4. **XIV. Gamybinių ir komunalinių objektų sanitarinės apsaugos ir
 taršos poveikio zonos**
 Daiktas: žemės sklypas Nr. 4400-3925-0814, aprašytas p. 2.1.
 [registravimo pagrindas: 2015-07-08 Nekilnojamojo daikto kadastro duomenų byla
 2015-11-23 Nacionalinės žemės tarnybos teritorinio skyriaus
 vedėjo sprendimas Nr. 2SK-2201-(14.2.110.)
 Plotas: 0.6684 ha
 [rašas galioja: Nuo 2016-01-05
- 9.5. **XXXIII. Rekreatinės teritorijos**
 Daiktas: žemės sklypas Nr. 4400-3925-0814, aprašytas p. 2.1.
 [registravimo pagrindas: 2015-07-08 Nekilnojamojo daikto kadastro duomenų byla
 2015-11-23 Nacionalinės žemės tarnybos teritorinio skyriaus
 vedėjo sprendimas Nr. 2SK-2201-(14.2.110.)
 Plotas: 0.9935 ha
 [rašas galioja: Nuo 2016-01-05

10. Daikto registravimas ir kadastro žymos:

- 10.1. **Kadastrinius matavimus atliko (kadastro žyma)**
 UAB "Inreal GEO", a.k. 302604810
 Daiktas: žemės sklypas Nr. 4400-3925-0814, aprašytas p. 2.1.
 [registravimo pagrindas: 2015-07-08 Nekilnojamojo daikto kadastro duomenų byla
 Kvalifikacijos pažymėjimas Nr. 2M-M-1239
 [rašas galioja: Nuo 2016-01-05
- 10.2. **Suformuotas naujas (daikto registravimas)**
 Daiktas: žemės sklypas Nr. 4400-3925-0814, aprašytas p. 2.1.
 [registravimo pagrindas: 2015-07-08 Nekilnojamojo daikto kadastro duomenų byla
 2015-11-23 Nacionalinės žemės tarnybos teritorinio skyriaus
 vedėjo sprendimas Nr. 2SK-2201-(14.2.110.)
 [rašas galioja: Nuo 2016-01-05

11. Registro pastabos ir nuorodos: įrašų nėra

12. Kita informacija: įrašų nėra

13. Informacija apie duomenų sandoriui tikslinimą: įrašų nėra

2016-01-06 09:50:45

Dokumentą atspausdino
 Registratorė



RŪTA
 PETKEVIČIENĖ

Žemės sklypo išdėstymo schema



ŽEMĖS SKLYPO PLANAS M 1:1000

Sklypo plotas 9935 m²

6028000.00
504400.00

Kadastro:	vieta	Alytaus miesto	blokas	sklypas
Žemės sklypo kadastro Nr.	1	1	0	1 0 0 3 1

Gatvė, namo Nr.	
Kaimas (miestelis)	
Seniūnija	
Miestas (rajonas)	Alytaus m.
Apskritis	Alytaus

Gretimybė	Gretimų žemės sklypų kadastro Nr.	Pastabos
1-2-...-8		Skil.Nr. 4 detalizavame plane
8-9		Skil.Nr. 1 detalizavame plane
9-10-11		Skil.Nr. 2 detalizavame plane
11-12-...-28-1		Skil.Nr. 3 detalizavame plane

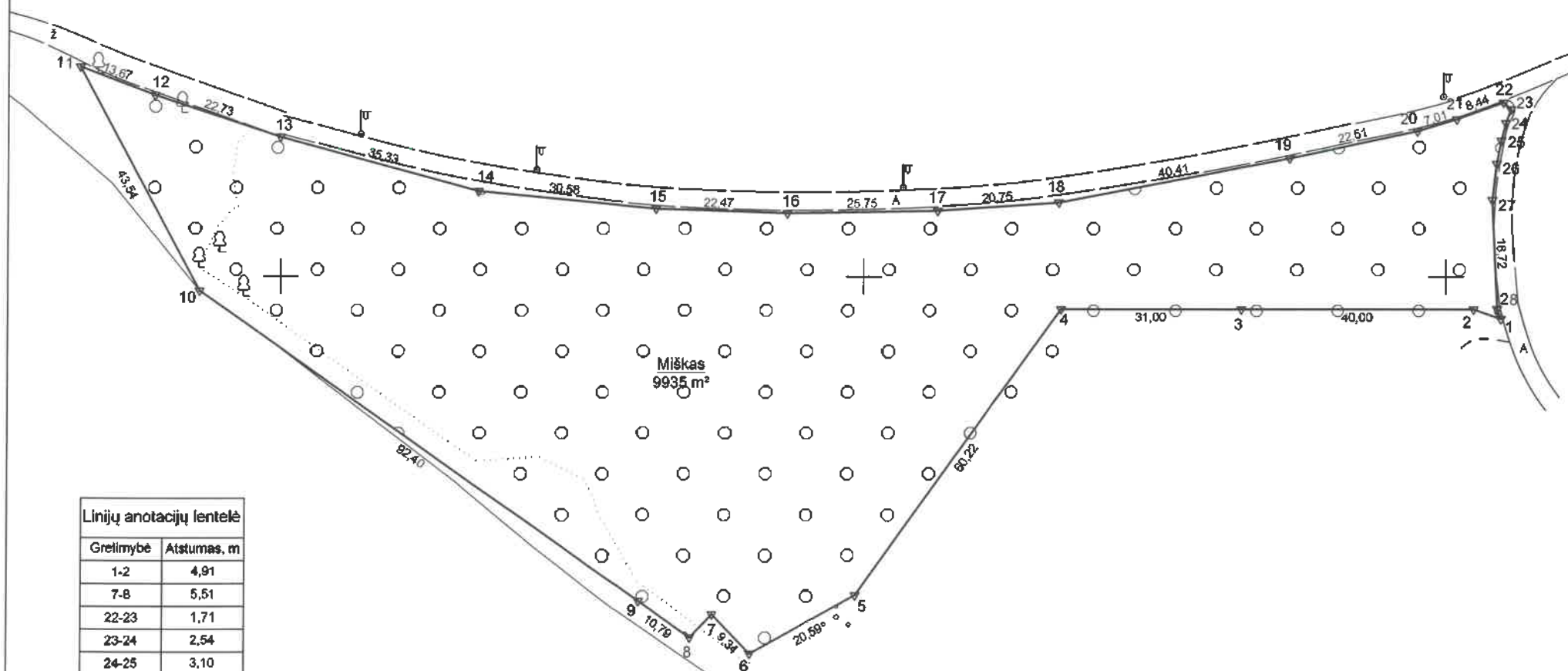

ŽEMĖS SKLYPO RIBOS
PAŽYMĖTOS KADASTRO ŽEMĖLAPYJE
2015-09-05
VI Registrų centro Alytaus filialas
Kadastrų specialistė
Regina Barauskienė

Su paženklinimais vietovėje žemės sklypo ribomis, aprašytomis 2015 m.
liepos mėn. 8 d. žemės sklypo paženklinimo-parodymo akte, ir nustatyto ploto sutinku:
Žemės savininkas (naudotojas):

Lietuvos Respublika
Pleš. nuš. v. 10
(vardas, pavardė) (parašas) (data)

Nacionalinės žemės tarnybos prie Žemės ūkio ministerijos
Alytaus skyrius
Grazina Kaminskiene
(vardas, pavardė) (parašas) (data)

Patikrino: Suderino: (pareigos) (parašas) (vardas, pavardė) (parašas) (data)

Ilona Marčiškienė

UAB "Inreal GEO"

Verkių g.39-201, Vilnius, Tel./faks.:+370 5 2790258, Jm.k. 302604810

Pareigos	Parašas	Vardas, pavardė	Data
Vilniaus Skyriaus vadovas		Danielius Ditauskas	2015-07-08
Inžinierė-geodezininkė		Lina Baciūtė	2015-07-08

Linijų anotacijų lentelė

Gretimybė	Atstumas, m
1-2	4,91
7-8	5,51
22-23	1,71
23-24	2,54
24-25	3,10
25-26	4,02
26-27	6,26
28-1	1,82

SUTARTINIAI ŽENKLAI:

- žemės sklypo pastovūs riboženkliai
- žemės sklypo laikini riboženkliai

Tikslinant žemės sklypo kadastrą duomenis inžineriniai tinklai
buvo kartografiuojami bei žymimi vadovaujantis Alytaus miesto
georeferencine duomenų baze

ŽEMĖS SKLYPO PLANAS M 1:1000

Sklypo plotas 9935 m²

Žemės sklypo kadastro Nr. 1 1 0 1 0 0 3 1

KOORDINAČIŲ ŽINIARAŠTIS

Koordinatų sistema LKS-94							
Taško Nr.	Kodas	X	Y	Taško Nr.	Kodas	X	Y
1	R	6027892.86	504509.32				
2	R	6027894.50	504504.69				
3	R	6027894.50	504464.69				
4	R	6027894.50	504433.69				
5	R	6027845.50	504398.69				
6	R	6027835.50	504380.69				
7	R	6027842.22	504374.20				
8	R	6027838.24	504370.39				
9	R	6027844.45	504361.57				
10	R	6027897.64	504286.02				
11	R	6027936.00	504265.42				
12	R	6027931.15	504278.20				
13	R	6027924.03	504299.79				
14	R	6027914.77	504333.89				
15	R	6027911.75	504364.32				
16	R	6027910.95	504386.78				
17	R	6027911.39	504412.53				
18	R	6027912.81	504433.23				
19	R	6027920.43	504472.92				
20	R	6027925.06	504494.95				
21	R	6027927.11	504501.65				
22	R	6027929.99	504509.58				
23	R	6027928.84	504510.84				
24	R	6027926.45	504509.98				
25	R	6027923.44	504509.22				
26	R	6027919.49	504508.48				
27	R	6027913.27	504507.75				
28	R	6027894.57	504508.69				
SKLYPO CENTRO KOORDINATĖS							
Koordinatų sistema		Koordinatės X/Y		Planšeto nomenklatura			
Valstybinė LKS-1994		X=6027885.76 Y=504388.14		60/25-049			
Žiniaraštį sudarė		Lina Baciūtė (Nr.2M-M-1239)		2015-07-08			
		(paršas)		(data)			

Duomenys apie žemės naudojimo apribojimus

Eil. Nr.	Kodas	Apribojimai	Plotas, m ²
1	2	3	4
1	33	XXXIII. Rekreacinės teritorijos	9935
2	14	XIV. Gamybinių ir komunalinių objektų sanitarinės apsaugos ir taršos poveikio zonos	6684
3	63	XXIX. Paviršinio vandens telkinių apsaugos zonos ir pakrantės apsaugos juostos	9935
4	64	XXIX. Paviršinio vandens telkinių apsaugos zonos ir pakrantės apsaugos juostos	1101
5	26	XXVI. Miško naudojimo apribojimai	9935

Servitutas

Eil. Nr.	Kodas	Servituto rūšis	Plotas, m ²
-	-	-	-
-	-	-	-
-	-	-	-
-	-	-	-

Ištrauka iš Lietuvos Administracinių teisų pažeidimų kodekso:

47 straipsnis. Pastovių žemėnaudos riboženklų sunaikinimas arba gadinimas - užtraukia baudą nuo septynių dešimt dviejų iki šimto keturiasdešimt keturių eurų.



ALYTAUS MIESTO SAVIVALDYBĖ

Kodas 111102979, Rotušės a. 4, 62504 Alytus, tel. (8 315) 55 105, faks. (8 315) 55 191, el. p. info@alytus.lt

VĮ Valstybinių miškų urėdijai
Savanorių pr. 176
03154 Vilnius
El. p. info@vivmu.lt

2022-02- Nr. SD-

Nacionalinei žemės tarnybai prie Žemės ūkio ministerijos
Gedimino pr. 19
01103 Vilnius
El. p. nzt@nzt.lt

DĖL VĮ VALSTYBINIŲ MIŠKŲ URĖDIJOS VALDOMŲ ŽEMĖS SKLYPŲ, KADASTRO NR. 1101/0031:342 IR 1101/0031:343, ALYTUJE PERDAVIMO ALYTAUS MIESTO SAVIVALDYBEI VALDYTI, NAUDOTI IR DISPONUOTI PATIKĖJIMO TEISE

Šiuo metu VĮ Valstybinių miškų urėdija (toliau – urėdija) patikėjimo teise valdo miškų ūkio paskirties, rekreacinių miškų sklypų naudojimo būdo žemės sklypus, kadastro Nr. 1101/0031:342, unikalus Nr. 4400-3925-1155 (plotas – 0,0823 ha), ir kadastro Nr. 1101/0031:343, unikalus Nr. 4400-3925-0814 (plotas – 0,9935), esančius tarp pėsčiųjų ir dviračių tako (Sveikatos tako) ir Didžiosios Dailidės ežero (schema pridedama), kurie yra perduoti urėdijai Lietuvos Respublikos Vyriausybės (toliau – Vyriausybė) 2017-12-20 nutarimu Nr. 1077, pagal 2018-01-08 priėmimo – perdavimo aktą Nr. 1DPS-55-(4.27)/VD-1.

Miškų įstatymo 4 straipsnio 12 dalyje nustatyta, kad valstybinę miško žemę patikėjimo teise valdo miškų urėdija (urėdijos), valstybinių rezervatų direkcijos, nacionalinių parkų direkcijos, savivaldybės ir kiti juridiniai asmenys. Valstybinės miško žemės sklypai patikėjimo teise perduodami šiems subjektams Vyriausybės nutarimais valstybinėms funkcijoms įgyvendinti Lietuvos Respublikos žemės įstatymo nustatyta tvarka. To paties įstatymo 5 straipsnio 5¹ dalyje nustatyta, kad savivaldybės atlieka valstybinę funkciją – prižiūri, saugo ir tvarko joms viešosios paskirties rekreacijai ir poilsiui patikėjimo teise perduotus valstybinės miško žemės sklypus.

Žemės įstatymo 7 straipsnio 3 dalis nustato, jog Vyriausybės nutarimais valstybinės miško žemės sklypai gali būti perduodami patikėjimo teise Miškų įstatymo nustatytiems subjektams valstybinėms funkcijoms atlikti (savivaldybei valstybinei funkcijai vykdyti – prižiūrėti, saugoti ir tvarkyti).

Vadovaudamasi pirmiau išdėstytomis teisės aktų nuostatomis, Alytaus miesto savivaldybė pirmiau minėtus žemės sklypus nori perimti patikėjimo teise valstybinei funkcijai – viešosios paskirties rekreacijai ir poilsiui įgyventi, tokiu būdu užtikrindama ir kitų Vietos savivaldos įstatymo 6 straipsnyje numatytų funkcijų įgyvendinimą ir vykdymą (gyventojų bendrosios kultūros ugdymą, neįgaliųjų socialinę integraciją, gyventojų užimtumo klausimų sprendimą, visuomenės sveikatos stiprinimą, sveikatinimo priemonių planavimą, aplinkos kokybės gerinimą, kraštovaizdžio tvarkymą, apsaugą, savivaldybėje esančių želdynų, želdinių apsaugą, tvarkymą ir kūrimą, kūno kultūros ir sporto plėtojimą, gyventojų poilsio organizavimą, sąlygų verslo ir turizmo plėtrai sudarymą ir jos skatinimą).



e-paslaugos

Šios teritorijos turi aiškiai išreikštą visuomenės poreikį, todėl administracija siekia išsaugoti visuomeniškai ir ekologiškai vertingą gamtinį kraštovaizdį, jos visumą tvarkyti kaip teritorinę sistemą, siekia gerinti ekologines bei rekreacines aplinkos sąlygas, kuriant patrauklaus miesto įvaizdį.

Atsižvelgdami į tai, kas išdėstyta, kreipiamės į urėdiją ir prašome raštiškai atsisakyti patikėjimo teise valdyti, naudoti ir disponuoti pirmiau minėtus žemės sklypus, kurie yra reikalingi Nacionalinei žemės tarnybai prie Žemės ūkio ministerijos teikiant Vyriausybės nutarimo projektą Lietuvos Respublikos aplinkos ministerijai dėl pirmiau minėtų žemės sklypų patikėjimo teisės pasibaigimo urėdijai ir perdavimo Alytaus miesto savivaldybei (Lietuvos Respublikos žemės įstatymo 7 straipsnio 4 dalis, kurioje nustatyta: jeigu šio straipsnio 3 dalyje nurodyti subjektai nebeatlieka Vyriausybės nutarime nurodytų funkcijų, kurioms įgyvendinti jiems patikėjimo teise buvo perduoti valstybinės žemės sklypai, Nacionalinė žemės tarnyba raštu apie tai informuoja ministeriją, kuri Vyriausybei teikė Vyriausybės nutarimo dėl valstybinės žemės sklypo perdavimo šiam subjektui patikėjimo teise projektą).

Prašome apie urėdijos priimtą sprendimą informuoti Nacionalinę žemės tarnybą prie Žemės ūkio ministerijos ir Alytaus miesto savivaldybę.

Dėkojame už bendradarbiavimą.

PRIDEDAMA. Teritorijos schema, 1 lapas.

Savivaldybės meras

Nerijus Cesiulis

Loreta Pavilonytė-Krukonienė, tel. (8 315) 55 166, +370 687 01266, el. p.
loreta.krukoniene@alytus.lt



e-paslaugos

TERITORIJOS SCHEMA M 1:1000



Unikalus Nr. 4400-3925-1155,
plotas 0,0823 ha

Unikalus Nr. 4400-3925-0814,
plotas 0,9935 ha

Žymėjimai:



Alytaus m. skl.



Planuojami išimti iš miškų sklypai



gatvių atšakų linijos



GIS_Adrasai

DETALŪS METADUOMENYS

Dokumento sudarytojas (-ai)	VĮ Valstybinių miškų urėdija 132340880, Savanorių pr. 176, 03154 Vilnius
Dokumento pavadinimas (antraštė)	S(E)-700
Dokumento registracijos data ir numeris	2022-06-03 Nr. S(E)-700
Dokumento gavimo data ir dokumento gavimo registracijos numeris	2022-06-07 Nr. GD-11502
Dokumento specifikacijos identifikavimo žymuo	ADOC-V1.0
Parašo paskirtis	Pasirašymas
Parašą sukūrusio asmens vardas, pavardė ir pareigos	Valdas Kaubrė, Generalinis direktorius
Sertifikatas išduotas	VALDAS KAUBRĖ LT
Parašo sukūrimo data ir laikas	2022-06-06 19:35:39 (GMTZ)
Parašo formatas	XAdES-X-L
Laiko žymoje nurodytas laikas	2022-06-06 22:35:58 (GMT+03:00)
Informacija apie sertifikavimo paslaugų teikėją	EID-SK 2016, AS Sertifitseerimiskeskus EE
Sertifikato galiojimo laikas	2021-01-21 11:55:26 – 2026-01-20 23:59:59
Informacija apie būdus, naudotus metaduomenų vientisumui užtikrinti	"Gauto dokumento registravimas" paskirties metaduomenų vientisumas užtikrintas naudojant "RCSC IssuingCA, VI Registru centras - i.k. 124110246 LT" išduotą sertifikatą "Dokumentų valdymo sistema Avilys, Alytaus miesto savivaldybės administracija, į.k. 132206739 LT", sertifikatas galioja nuo 2021-12-20 10:56:47 iki 2024-12-19 10:56:47
Pagrindinio dokumento priedų skaičius	2
Pagrindinio dokumento priedamų dokumentų skaičius	1
Priedamo dokumento sudarytojas (-ai)	Alytaus miesto savivaldybės administracija 188706935, Rotušės a. 4, LT-62504 Alytus
Priedamo dokumento pavadinimas (antraštė)	DĖL VĮ VALSTYBINIŲ MIŠKŲ URĖDIJOS VALDOMŲ ŽEMĖS SKLYPŲ, KADASTRO NR. 1101/0031:342 IR 1101/0031:343, ALYTUJE PERDAVIMO ALYTAUS MIESTO SAVIVALDYBEI VALDYTI, NAUDOTI IR DISPONUOTI PATIKĖJIMO TEISE
Priedamo dokumento registracijos data ir numeris	2022-02-21 Nr. SD-1550 (6.17E)
Programinės įrangos, kuria naudojantis sudarytas elektroninis dokumentas, pavadinimas	Signa Web v1.9-SNAPSHOT
Informacija apie elektroninio dokumento ir elektroninio (-ių) parašo (-ų) tikrinimą (tikrinimo data)	Atitinka specifikacijos keliamus reikalavimus. Visi dokumente esantys elektroniniai parašai galioja (2022-06-08 01:25:38)
Paieškos nuoroda	–
Papildomi metaduomenys	Nuorašą suformavo 2022-06-08 01:25:38 Dokumentų valdymo sistema Avilys